<iframe src="https://www.googletagmanager.com/ns.html?id=GTM-NH9V8PW" height="0" width="0" style="display:none;visibility:hidden"></iframe>

【No. 1511】 豊島区 / 町のケーキ屋さん

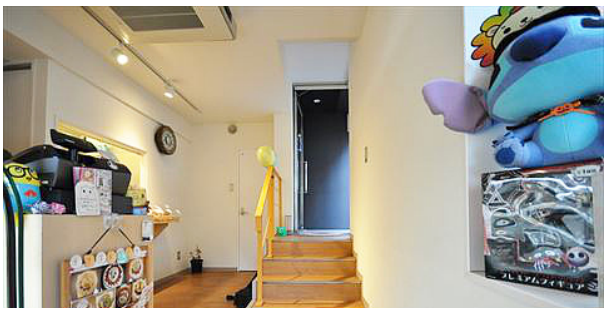

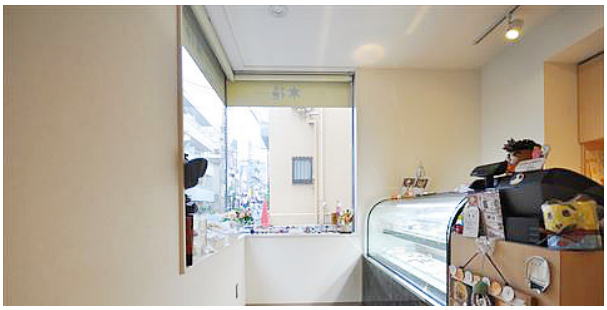

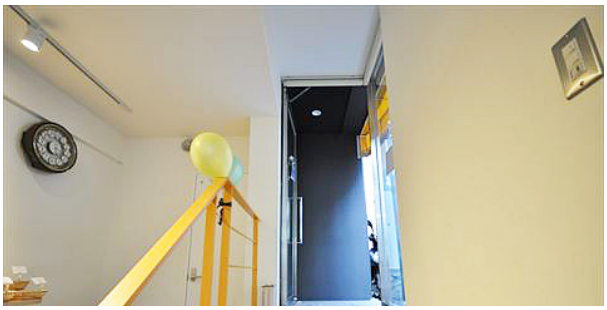

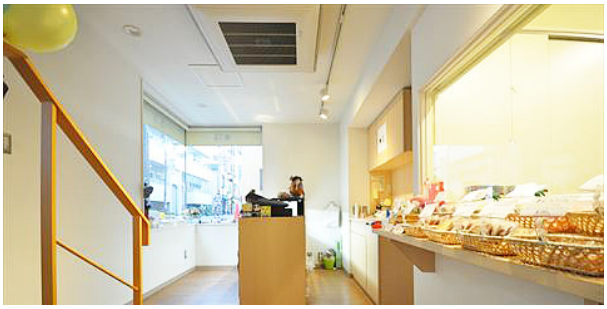

★ 撮影料金

料金についてはお問い合わせください。

★ 間取り・広さ・電気容量

約10坪

★ 撮影可能時間

13:00以降～深夜まで

※但し、朝まで伸びる撮影は出来ません。

※午前は仕込があるので撮影は出来ません。

※定休日の火曜日は終日相談可能

★ 営業時間

10:00 - 19:00

★ 休日

毎週火曜日

★ 駐車場

近隣にコインパーキング有

★ 特徴

シンプルで落ち着いた内装の町のケーキ屋さんです!

そこまで広い店舗ではないですが、買いものシーンを横から撮ることができます。

かわいらしいケーキがたくさん並んだショーケースから、厨房をのぞける窓までとにかくかわいらしい店舗ですので、ぜひお問い合わせください!

※早朝を含む午前の撮影は出来ません。

※原状復帰は徹底してください。

※機材搬出入時の養生は徹底してください。

※近隣に迷惑がかかる行為は厳禁です。

※食品を扱うお店なので衛生面にもお気を付け下さい。

※店内は禁煙です。

※キエモノが必要な場合は事前にお申し出ください。

※時間帯によったらケーキが少ない場合もあります。

お支払いは請求書払いです。

※撮影当月締めの翌月末支払い。ロケ地物件オーナー様の意向で現金払いの場合もございますので担当者にご確認ください。

※最低使用時間がございます。詳しくは担当者にご確認ください。

※ロケハンには、1物件あたり￥10,000～の実費経費を頂いておりますご了承ください。

※ロケハンの後、撮影が決まりましたら、ロケハン代金は撮影使用料から相殺させていただきます。

※但し、決定物件1件ごとに1件のロケハン代金になります。

■原状回復

※撮影終了後、家具・備品等は全て元通りの配置に現状復帰して下さい。

※躯体・設備・什器・内装・家具・備品等の破損や汚損につきましては、実費にて賠償を請求させていただきます。
また万が一、弊社管理ロケセット及びロケハウスの実営業に支障がでた場合、その休業補償も併せて請求させていただきます。

■免責事項

※当該Webサイト上のロケセット及びロケハウスの写真は弊社担当者が、取材時に撮影した時のものです。
躯体・設備・什器・内装・家具・備品等の仕様・配置に関しましては現状を優先とさせていただきます。ご了承ください。

※弊社管理ロケセット及びロケハウス使用中に発生した不測の事故や、天変地異、火災、盗難および
近隣工事等の騒音等で使用者側に生じた人・物・時間・金銭的な損害につきましては一切の責任を負えませんので予めご了承下さい。