<iframe src="https://www.googletagmanager.com/ns.html?id=GTM-NH9V8PW" height="0" width="0" style="display:none;visibility:hidden"></iframe>

【No. 2053】 神奈川県鎌倉市 / 住宅,リビング

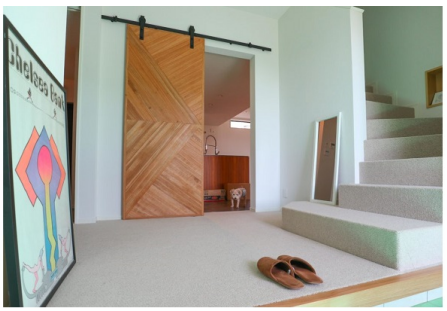

★ 撮影料金

料金についてはお問い合わせください。

★ 間取り・広さ・電気容量

35畳以上

★ 撮影可能時間

月～日　9:00～20:00

※早朝深夜撮影NG

※外観撮影NG

★ 駐車場

徒歩5分圏内にパーキングあり

★ 特徴

神奈川県鎌倉市にある住宅です。
35畳以上あるリビングは白を基調としており、広々かつ清潔感を感じさせます。
ハイスペックのアイランドキッチンやスカンジナビア製の迫力ある冷蔵庫、
こだわりのアンティーク家具でコーディネートされております。
また、遠目に海も見えるので得した気分になれそうです。
カップルや夫婦、ファミリー設定の撮影などにおすすめです。
撮影にお貸し出しできるのは1階リビングのみとなります。 ※喫煙、火気、スモークNG ※ネガティブNG
※グラビアNG ※ドローンNG ※音出しNG ※動物NG
※キエモノNG

お支払いは請求書払いです。

※撮影当月締めの翌月末支払い。ロケ地物件オーナー様の意向で現金払いの場合もございますので担当者にご確認ください。

※最低使用時間がございます。詳しくは担当者にご確認ください。

※ロケハンには、1物件あたり￥10,000～の実費経費を頂いておりますご了承ください。

※ロケハンの後、撮影が決まりましたら、ロケハン代金は撮影使用料から相殺させていただきます。

※但し、決定物件1件ごとに1件のロケハン代金になります。

■原状回復

※撮影終了後、家具・備品等は全て元通りの配置に現状復帰して下さい。

※躯体・設備・什器・内装・家具・備品等の破損や汚損につきましては、実費にて賠償を請求させていただきます。
また万が一、弊社管理ロケセット及びロケハウスの実営業に支障がでた場合、その休業補償も併せて請求させていただきます。

■免責事項

※当該Webサイト上のロケセット及びロケハウスの写真は弊社担当者が、取材時に撮影した時のものです。
躯体・設備・什器・内装・家具・備品等の仕様・配置に関しましては現状を優先とさせていただきます。ご了承ください。

※弊社管理ロケセット及びロケハウス使用中に発生した不測の事故や、天変地異、火災、盗難および
近隣工事等の騒音等で使用者側に生じた人・物・時間・金銭的な損害につきましては一切の責任を負えませんので予めご了承下さい。