<iframe src="https://www.googletagmanager.com/ns.html?id=GTM-NH9V8PW" height="0" width="0" style="display:none;visibility:hidden"></iframe>

【No. 756】 羽村市 五ノ神 / 不動産オフィス

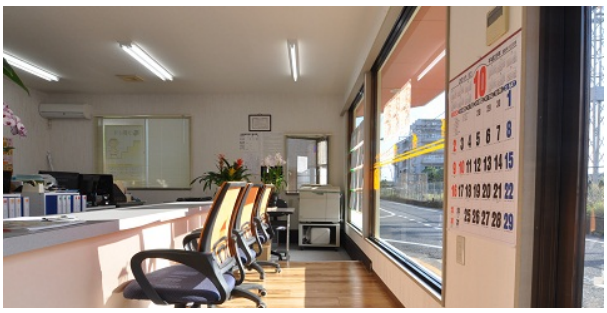

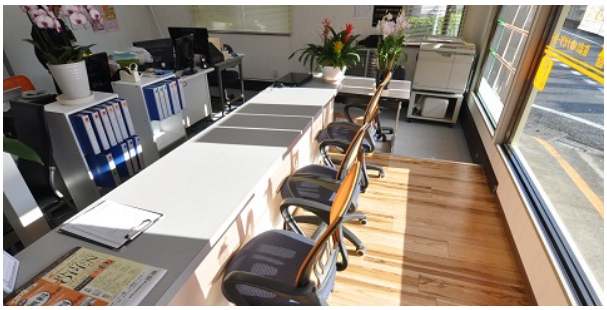

★ 撮影料金

料金についてはお問い合わせください。

★ 間取り・広さ・電気容量

約20坪

★ 撮影可能時間

基本営業時間外 (応相談)

※早朝・深夜は応相談です。

★ 営業時間

10:00〜20:00

★ 休日

毎週水曜日

★ 駐車場

近隣にコインパーキング有

1台なら敷地内に駐車可能

★ 特徴

最近オープンしたばかりの不動産オフィスが撮影にご使用頂けます。広々としたスペースなので、引き尻も十分にあり、不動産としてのオフィスは勿論、旅行会社などの設定で撮影することも可能です!

近隣にラーメン店とレストランもあり、そこでも撮影が可能です。ぜひご利用下さい!

※駅近のため、電車の音が入るかもしれません。

※室内は禁煙です。

※騒音・大声が出るような撮影はご遠慮下さい。

※機材搬出入時に養生の徹底をお願いします。

※近隣のご迷惑になるような行為・撮影はご遠慮下さい。

※道路上を使用される場合は、道路使用許可証を申請して下さい。

・弊社管理のロケセット及びロケハウスご使用に辺りましては「ご利用の案内」に記されている規約文を必ず

ご一読下さいますようお願い申し上げます。・弊社サービスのご利用に辺りましては「ご利用の案内」及び下記にて記されている規約に同意したものとなります。

お支払いは請求書払いです。

※撮影当月締めの翌月末支払い。ロケ地物件オーナー様の意向で現金払いの場合もございますので担当者にご確認ください。

※最低使用時間がございます。詳しくは担当者にご確認ください。

※ロケハンには、1物件あたり￥10,000～の実費経費を頂いておりますご了承ください。

※ロケハンの後、撮影が決まりましたら、ロケハン代金は撮影使用料から相殺させていただきます。

※但し、決定物件1件ごとに1件のロケハン代金になります。

■原状回復

※撮影終了後、家具・備品等は全て元通りの配置に現状復帰して下さい。

※躯体・設備・什器・内装・家具・備品等の破損や汚損につきましては、実費にて賠償を請求させていただきます。
また万が一、弊社管理ロケセット及びロケハウスの実営業に支障がでた場合、その休業補償も併せて請求させていただきます。

■免責事項

※当該Webサイト上のロケセット及びロケハウスの写真は弊社担当者が、取材時に撮影した時のものです。
躯体・設備・什器・内装・家具・備品等の仕様・配置に関しましては現状を優先とさせていただきます。ご了承ください。

※弊社管理ロケセット及びロケハウス使用中に発生した不測の事故や、天変地異、火災、盗難および
近隣工事等の騒音等で使用者側に生じた人・物・時間・金銭的な損害につきましては一切の責任を負えませんので予めご了承下さい。