<iframe src="https://www.googletagmanager.com/ns.html?id=GTM-NH9V8PW" height="0" width="0" style="display:none;visibility:hidden"></iframe>

【No. 904】 23区内 /

整体クリニック【加圧トレーニングスタジオ】

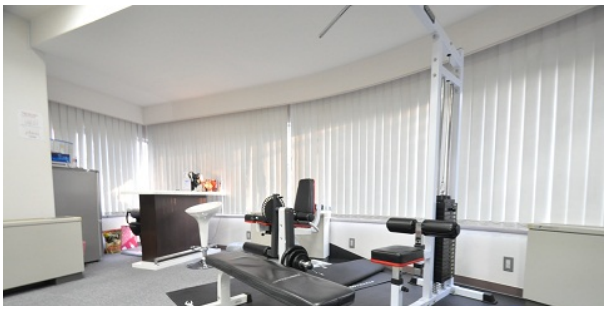

★ 撮影料金

料金についてはお問い合わせください。

★ 間取り・広さ・電気容量

1階　⇒　整骨院

2階　⇒　加圧トレーニングスタジオ

★ 撮影可能時間

平日:月曜～金曜日(火曜日除く)撮影NG

土曜日・日曜日19時～

診察時間外

※ただし、火曜日は終日可能

★ 営業時間

10:00～22:00　(月～金)

10:00～19:00　(土日)

★ 休日

毎週火曜日、祝祭日

★ 駐車場

近隣にコインパーキング複数有

★ 特徴

1階は整骨院、2階は加圧トレーニングスタジオといういたれりつくせりな整体クリニックがご利用頂けます!
何といってもクリニックだけあって、お馴染みの受付や待合室があり、整体のみならず歯医者・内科・小児科など様々な設定で撮影が出来ます!
また2階には今流行りの加圧トレーニングスタジオがあり、ジムとして撮影することも可能!ぜひお問い合わせ下さい!! ※施設内は禁煙です。
※原状復帰は徹底して下さい。
※専門器具がございますので、取扱いには十分注意して下さい。
※医院前の道には長時間の駐停車が出来ません。
※医院前の道は袋小路となっております。
※トレーニングスタジオでは、レンタルシューズとユニフォーム有

・弊社管理のロケセット及びロケハウスご使用に辺りましては「ご利用の案内」
に記されている規約文を必ず
　ご一読下さいますようお願い申し上げます。・弊社サービスのご利用に辺りましては「ご利用の案内」
及び下記にて記されている規約に同意したものとなります。

お支払いは請求書払いです。
※撮影当月締めの翌月末支払い。ロケ地物件オーナー様の意向で現金払いの場合もございますので担当者にご確認ください。
※最低使用時間がございます。詳しくは担当者にご確認ください。
※ロケハンには、1物件あたり￥10,000～の実費経費を頂いておりますご了承ください。
※ロケハンの後、撮影が決まりましたら、ロケハン代金は撮影使用料から相殺させていただきます。
※但し、決定物件1件ごとに1件のロケハン代金になります。

■原状回復
※撮影終了後、家具・備品等は全て元通りの配置に現状復帰して下さい。
※躯体・設備・什器・内装・家具・備品等の破損や汚損につきましては、実費にて賠償を請求させていただきます。
　また万が一、弊社管理ロケセット及びロケハウスの実営業に支障がでた場合、その休業補償も併せて請求させていただきます。

■免責事項
※当該Webサイト上のロケセット及びロケハウスの写真は弊社担当者が、取材時に撮影した時のものです。
　躯体・設備・什器・内装・家具・備品等の仕様・配置に関しましては現状を優先とさせていただきます。ご了承ください。
※弊社管理ロケセット及びロケハウス使用中に発生した不測の事故や、天変地異、火災、盗難および
　近隣工事等の騒音等で使用者側に生じた人・物・時間・金銭的な損害につきましては一切の責任を負えませんので予めご了承下さい。